Massivhäuser
Stein auf Stein
seit 1987

SCHLEESE HAUS

Einfamilienhaus Klassik

Die dargestellte Möblierung und Terrasse gehören nicht zum Leistungsumfang. Die dargestellten Sanitärobjekte sind Beispielanordnungen.
Die angegebenen Flächen können von den tatsächlichen Flächen geringfügig abweichen. Musterhaus enthält Sonderausstattungen.

Haustyp: Steinberg 2-1

Außenmaße:	**9,13 x 8,88 m**
Bruttorauminhalt nach DIN277 (2016):	**ca. 524,36 m³**
Wohnfläche nach WoFlV:	**ca. 114,21 m²**
Nettoraumfläche nach DIN277 (2016):	**ca. 128,51 m²**

DN 45° | Drempel ca. 90 cm

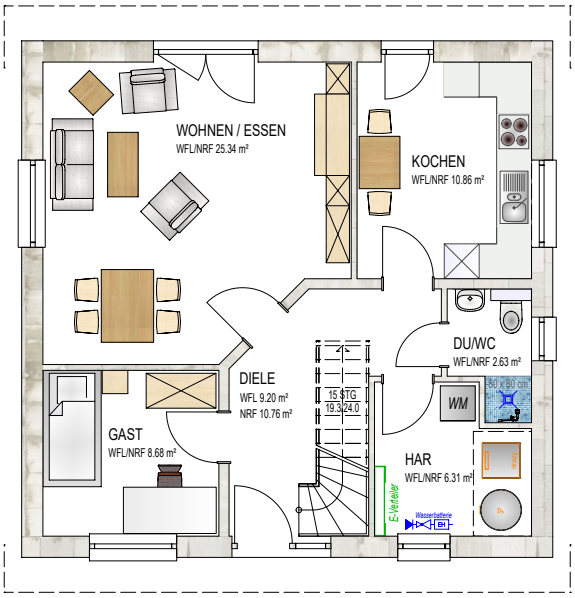

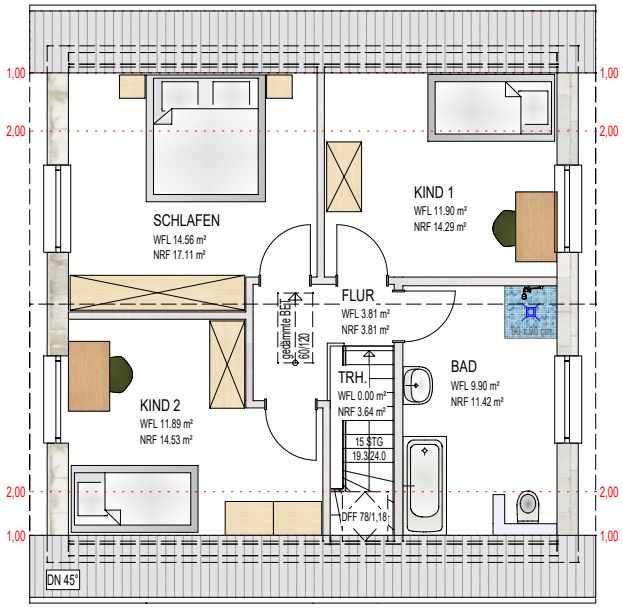

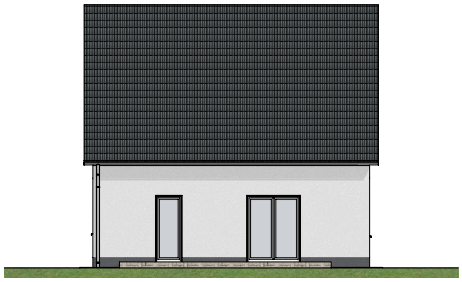

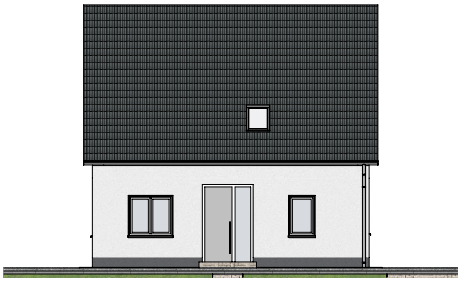

Bauunternehmen Peter Schleese GmbH

Spreewaldstraße 40, 15711 Königs Wusterhausen
Telefon 03375-52520-0 | Mail: anfrage@schleesehaus.de | Internet: www.schleesehaus.de

Stand: Dezember 2023